



EL DAÑO CEREBRAL EN ESPAÑA EN EL 25 ANIVERSARIO DE LA CREACIÓN DE FEDACE



¿QUÉ ES EL DAÑO CEREBRAL?

El **Daño Cerebral** llega de **manera repentina e imprevista**, cambiando por completo la vida de la persona afectada y de su familia. Sus secuelas provocan alteraciones físicas, cognitivas y emocionales.

Según el informe “Daño Cerebral en España” (2016), en España hay **420.000 personas con Daño Cerebral** y cada año se producen **104.071 casos nuevos** de Daño Cerebral poniéndolas en situación de discapacidad tras una lesión en el cerebro.

El 78% de los casos tiene su origen en un ictus y el 22% restante en traumatismos craneoencefálicos, tumores cerebrales, anoxias y otras causas.

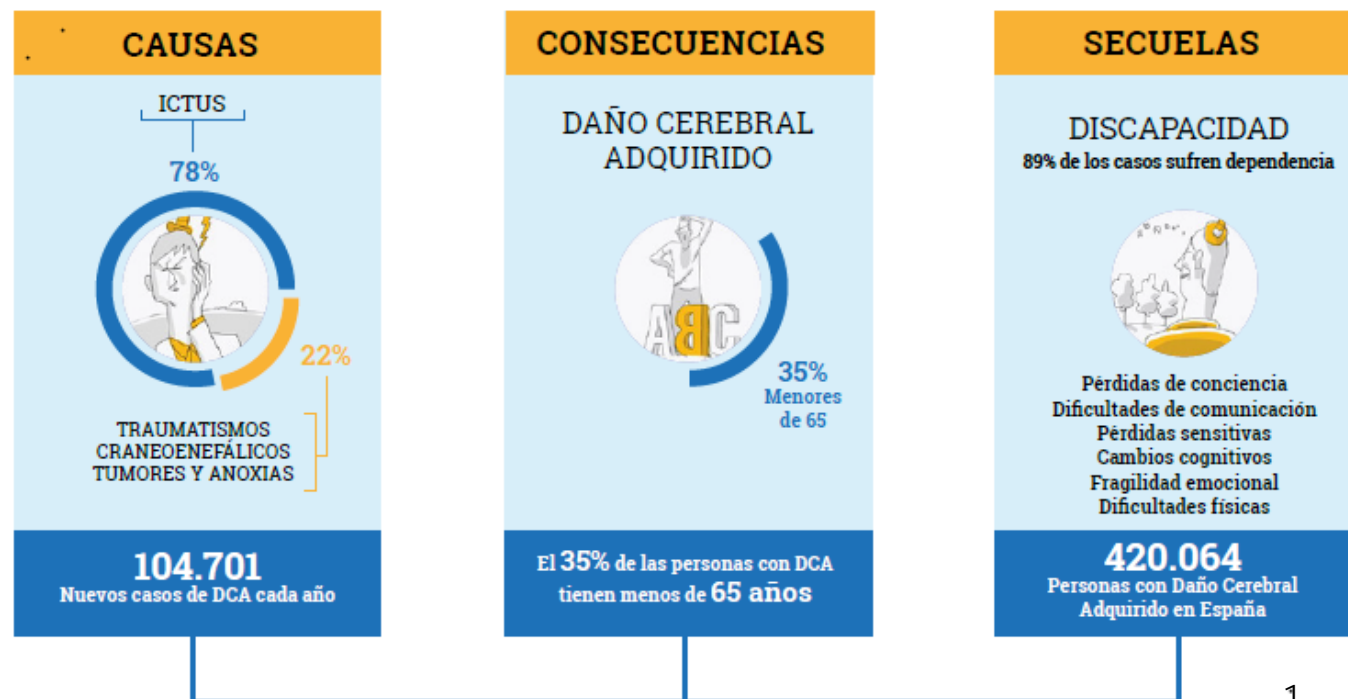

¿QUÉ ES EL DAÑO CEREBRAL?

Vídeo: ¿Qué es el daño cerebral y qué es FEDACE?

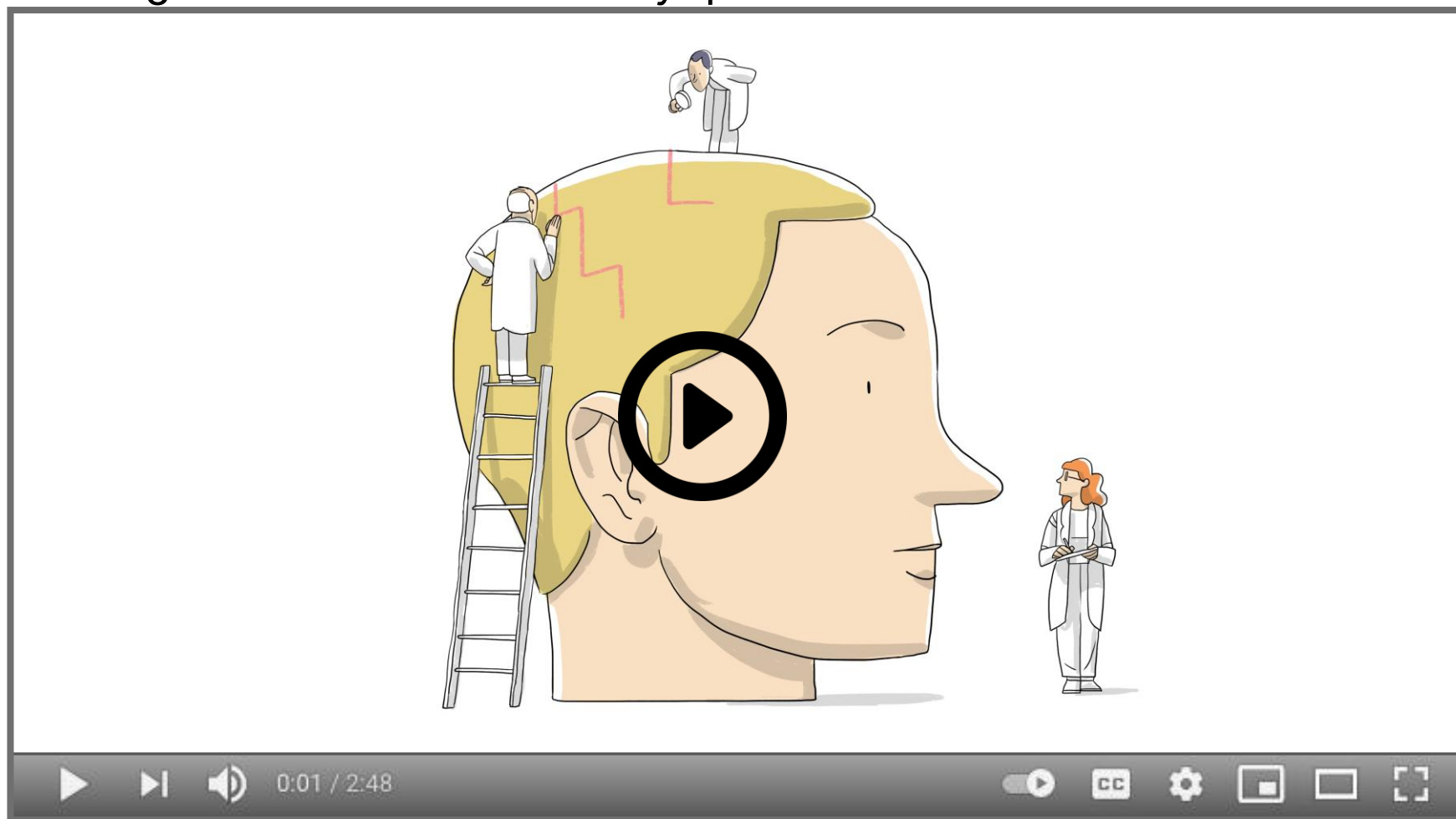

La Federación Española de Daño Cerebral (FEDACE) representa y dinamiza desde 1995 al **Movimiento Asociativo de personas con daño cerebral y sus familias**. Actualmente está compuesta por **46 entidades** (40 asociaciones, 3 fundaciones y 3 federaciones autonómicas) y más de **11.000 socios**.

Sus **objetivos** son la representación y **defensa de los intereses** de las personas con Daño Cerebral y sus familias, y promover la **rehabilitación funcional e inclusión social** del colectivo; así como la **sensibilización social** para prevenir las causas de esta discapacidad.

FEDACE forma parte de:



Estrategia en Ictus del Sistema Nacional de Salud



OBJETIVOS DEL MOVIMIENTO ASOCIATIVO DEL DAÑO CEREBRAL





INFORMACIÓN Y APOYO A FAMILIAS:

- Más de **5.000 familias atendidas** al año.
- **11.887 consultas** anuales al Inventario de Recursos de Atención al Daño Cerebral.



INCLUSIÓN DE PERSONAS CON DAÑO CEREBRAL:

- **Inclusión social, laboral**, promoción de la **Autonomía Personal** y uso de **las Nuevas Tecnologías**.
- Daño Cerebral en Colegio en 32 centros escolares.



SENSIBILIZACIÓN:

- **26 de octubre Día Nacional del Daño Cerebral** declarado por Consejo de Ministros.
- **184.000 páginas** de la web visualizadas al año.



PREVENCIÓN:

- **Charlas de prevención vial** a 13.698 participantes al año.
- **Intervención psicológica** con 325 personas y 260 familiares al año.
- **Campañas Ictus**.
- **Carrera Solidaria**.

FORMACIÓN E INVESTIGACIÓN:



- **Estudios Daño Cerebral:** cuadernos FEDACE, publicaciones, colaboraciones, videos... hasta **75 publicaciones**.
- **Observatorio Estatal Daño Cerebral:** Investigación social.
- **Congresos** Daño Cerebral.

IMPULSO DEL MOVIMIENTO ASOCIATIVO DAÑO CEREBRAL:



- **Apoyo** a Nuevas Asociaciones.
- **Coordinación de proyectos** conjuntos entre Entidades Asociadas.
- **46 entidades** (3 Federaciones autonómicas, 3 fundaciones y 40 asociaciones).
- **11.000 socios**.

ALIANZAS SOCIALES E INSTITUCIONALES:



- Gobierno de España.
- Entidades sociales.
- Sociedades científicas.
- Universidades.
- Proyectos Europeos.
- Fundaciones.

PROMOCIÓN DEL VOLUNTARIADO:



- **Plan de Acción Voluntariado** Daño Cerebral.
- **115 voluntarios** al año.

QUÉ ES FEDACE. COLABORADORES Y CONVENIOS

COLABORADORES



CONVENIOS



ANDALUCÍA

FANDACE Federación Andaluza
ACODACE Córdoba
ADACEMA Málaga
ADACCA Cádiz
ADACEA Jaén
AGREDACE Granada
DACE Sevilla
VIVIR Almería

ARAGÓN

AIDA Asociación Ictus Aragón

ASTURIAS

ASICAS Asturias
Fundación AINDACE Asturias

CANTABRIA

Caminando Cantabria

CASTILLA LA MANCHA

ADACE CLM
FUNDACE CLM

CASTILLA LEÓN

CAMINO Valladolid
ASDACE Salamanca
ADACEBUR Burgos
ANEDEAR Aranda del Duero
ALEN León

CATALUÑA

TRACE Cataluña

GALICIA

FEGADACE Federación Gallega
ADACECO A Coruña
SARELA Santiago Compostela
ADACE Lugo
RENACER Ourense
ALENTO Pontevedra

ISLAS BALEARES

RENACER Baleares

ISLAS CANARIAS

ADACEA Tenerife
ADACEA Gran Canaria

LA RIOJA

ARDACE La Rioja

MADRID

AFADACS Torrejón
APANEFA Madrid
Fundación Sin Daño
Happy Brains Madrid
Aecum Alcalá de Henares
ICAM Majadahonda
Afasia activa Madrid

MURCIA

DACEMUR Murcia

NAVARRA

ADACEN Navarra

PAÍS VASCO

ATECE Bizkaia
ATECE Araba
ATECE Gipuzkoa

VALENCIA

FEVADACE Federación
Valenciana
Nueva opción Valencia
ADACEA Alicante
ATENEO Castellón

FEDACE conmemoró sus 25 años de trabajo a favor de las personas con Daño Cerebral y sus familias a través de diferentes acciones:

ACTO DE CELEBRACIÓN 25 ANIVERSARIO FEDACE.

Durante el acto se repasó el **pasado, presente y futuro** de la historia de la Federación y se dio **voz a las personas con Daño Cerebral** y a los **profesionales** del Movimiento Asociativo de Daño Cerebral.

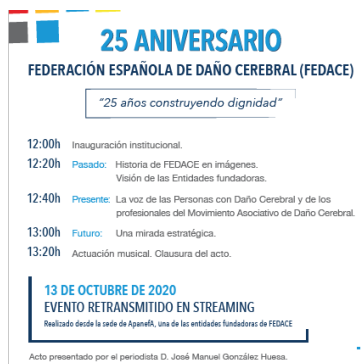

ENCUENTROS POR EL DAÑO CEREBRAL.

Encuentros centrados en las fases **aguda, subaguda y crónica** del daño cerebral y con las ciudades de Murcia, Barcelona y San Sebastián como ciudades anfitrionas, respectivamente.



DESAYUNOS FEDACE

Proyecto que pretende **informar y concienciar** a la sociedad sobre el Daño Cerebral en los cuales se presentan los **resúmenes ejecutivos** de cuatro estudios de distintas temáticas: **Personas con Daño Cerebral, Mujeres y Daño Cerebral, Situación Laboral** del colectivo y **Desigualdades territoriales** en la atención al Daño Cerebral.



PANDEMIA COVID19 Y LA ATENCIÓN AL DAÑO CEREBRAL

Sensibilización, **Guía para la cuarentena** de las personas con Daño Cerebral, **Plan de desescalada**, propuestas de reconstrucción social y económica, informe del **Impacto** y acciones de incidencia política para la atención del Daño Cerebral durante la pandemia por COVID19.

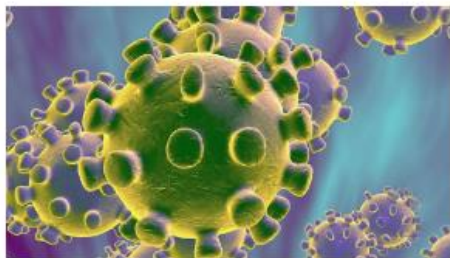

27/04/2020

Veinte propuestas para la atención del Daño Cerebral durante la crisis del COVID-19

SM REINA LETIZIA

Encuentro institucional con **SM Reina Letizia** donde se informó sobre la situación de las personas con Daño Cerebral y de su familias en la pandemia COVID19.



CUPON DE LA ONCE 31/12/2020

Cupón de la ONCE conmemorativo del **25 Aniversario** de la Federación Española de Daño Cerebral (FEDACE) el día 31 de diciembre de 2020.



GRACIAS POR SU ATENCIÓN



Una vida salvada merece ser vivida